

Curso de Especialización

Cuidados enfermeros en la unidad de cuidados intensivos

80 Horas Académicas

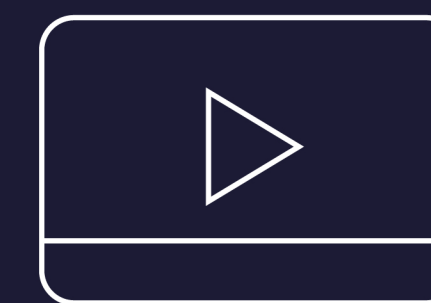
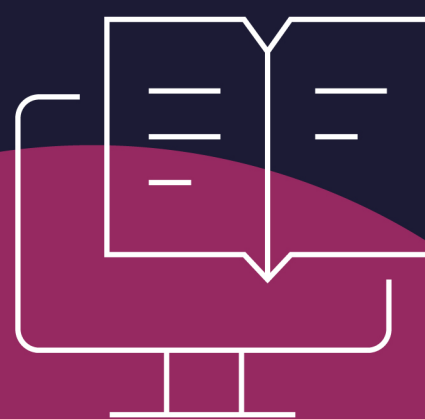

. Contenido

01

Objetivo

02

Plan de Estudio

03

Metodología de Enseñanza

01

. Objetivos

- Identificar los conocimientos específicos de la unidad de cuidados intensivos de un hospital para una buena labor profesional y buena atención a los pacientes usuarios.
- Identificar los distintos tipos de procedimientos así como conocer los procesos de actuación en cada uno de ellos.
- Evitar el estrés que conlleva al profesional el trabajar en un área específica.
- Ampliar conocimientos de todas las técnicas de enfermería que pueden realizarse en esta área.
- Describir la organización de la unidad de cuidados intensivos, teniendo en cuenta tanto la estructura física, como los recursos humanos, los recursos materiales y la recepción del paciente.
- Describir los cuidados y técnicas de enfermería en la necesidad de nutrición, eliminación, higiene y vestido, movilidad, administración de fármacos, sondas y drenajes, dolor y sedación, oxigenoterapia, fluidoterapia y transfusiones.
- Describir el proceso de actuación ante una parada cardiorrespiratoria.
- Describir el plan de cuidados para prevenir las úlceras por presión en los pacientes ingresados en una unidad de cuidados intensivos.
- Valorar la importancia del apoyo psicológico al paciente y la familia.
- Identificar las distintas patologías que se pueden dar en una unidad de cuidados intensivos y los cuidados enfermeros más adecuados para cada situación.

Atención Personalizada



Nuestro Centro de Atención y equipo de expertos en e-learning asesorarán y atenderán tus consultas, para el buen desarrollo del proceso académico.



Duración: 80 hrs. académicas

. Plan de Estudio

. Unidad I

Descripción del Área.

- 1.1. La unidad de cuidados intensivos.
- 1.2. Estructura de la UCI.
- 1.3. Personal.
- 1.4. La enfermería en UCI.
- 1.5. La acogida del paciente.

. Unidad II

Registros y Monitorización en UCI.

- 2.1. Medición de las constantes vitales.
- 2.2. Monitorización.

. Unidad III

Soporte Vital y Ventilación Mecánica.

- 3.1. La Parada Cardiorespiratoria.
- 3.2. Ventilación mecánica.

. Unidad IV

Principales Patologías en la Unidad de Cuidados Intensivos.

- 4.1. Insuficiencia respiratoria aguda.
- 4.2. Enfermedad pulmonar obstructiva crónica.
- 4.3. Insuficiencia cardíaca.
- 4.4. Infarto de Miocardio.
- 4.5. Hipertensión intracraneal.
- 4.6. Accidente Cerebrovascular.
- 4.7. Politraumatizado.
- 4.8. Hemorragia digestiva alta.
- 4.9. Cetoacidosis Diabética.

. Unidad V

Medidas Preventivas y de Asepsia en UCI.

- 5.1. Prevención de riesgos laborales asistencial.
- 5.2. Medidas de asepsia en UCI.
- 5.3. Aislamientos.

. Plan de Estudio

. Unidad VI

Cuidados Post-Mortem y Trasplantes de Órganos.

- 6.1. El proceso de la muerte.
- 6.2. El trasplante de órganos.

. Unidad VII

Relación Familia-personal de Enfermería.

- 7.1. Introducción.
- 7.2. La comunicación de malas noticias.
- 7.3. El proceso de duelo.
- 7.4. Actividades de enfermería en el proceso de Duelo.
- 7.5. Diagnósticos de enfermería.



. Metodología de Enseñanza

. Virtual o E-learning

Brinda la libertad de estudiar de acuerdo a su disponibilidad horaria, rompiendo barreras de tiempo y distancia, monitoreados por un tutor virtual.

. Aula Virtual

Entorno que facilita la interacción entre los participantes y el especialista, permitiendo la enseñanza-aprendizaje, comunicación, interacción y evaluación del alumno.

El estudiante tiene la capacidad de decidir el itinerario formativo más acorde con sus intereses y podrá acceder al contenido de la plataforma virtual las 24 horas:

03

www.cadperu.com

- **Video:** Medio audiovisual que contempla el desarrollo panorámico del tema, con ejemplos que ayuden a entender lo sustancial de cada unidad.
- **Guía de Estudio:** Material que permite al participante fundamentar los contenidos de cada unidad, desarrollar las capacidades, habilidades y destrezas que propone el programa, y solucionar las actividades propuestas.
- **Recursos Complementarios:** Lecturas seleccionadas y/o material audiovisual, a fin de profundizar la comprensión y/o análisis del tema, facilitando la apropiación del contenido y los referentes bibliográficos que complementan la capacitación y enriquecen el conocimiento.
- **Foro:** Entorno de conversación que permite el intercambio de conocimientos y opiniones con la comunidad de estudiantes, desarrollando el pensamiento crítico por medio del diálogo argumentativo y pragmático.
- **Evaluación:** Test que desarrolla el participante al finalizar el curso, permitiéndole evaluar su proceso de aprendizaje.





22 años

Comprometidos con el
Desarrollo Profesional

www.cadperu.com