

Curso de Especialización

Cuidados y tratamientos de enfermería en diabetes mellitus

80 Horas Académicas

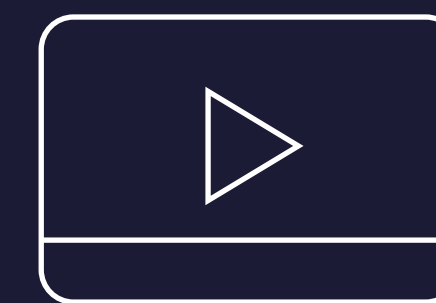
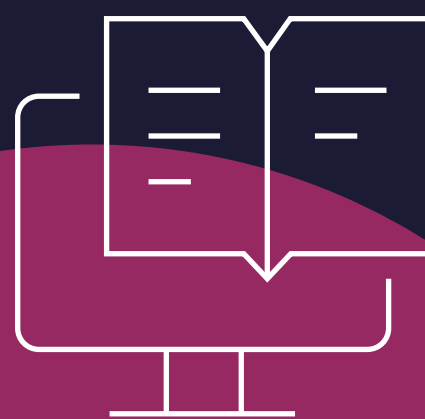

. Contenido

01

Objetivo

02

Plan de Estudio

03

Metodología de Enseñanza

01

. Objetivo

Realizar los cuidados de enfermería relacionados con el tratamiento y alimentación de pacientes con diabetes mellitus.

Atención Personalizada



Nuestro Centro de Atención y equipo de expertos en e-learning asesorarán y atenderán tus consultas, para el buen desarrollo del proceso académico.



Duración: 80 hrs. académicas

. Plan de Estudio

. Unidad I

Tratamiento de la diabetes mellitus

- Aspectos Generales en el Tratamiento de la Diabetes Mellitus
 - Esquema general de tratamiento -La educación terapéutica en la Diabetes
 - Prevención en la Diabetes Mellitus: tipos y estrategias
 - Objetivos del tratamiento en la DM tipo 1
 - Objetivos del tratamiento en la DM tipo 2
 - Recursos del tratamiento

. Unidad II

Alimentación

- Alimentación equilibrada
- La alimentación del diabético
- Planes de alimentación para personas con Diabetes Mellitus

. Unidad III

Hipoglucemiantes orales e insulina

- Hipoglucemiantes Orales. Clasificación
 - Secretagogos de insulina
 - Biguanidas
 - Inhibidores de la alfa-glucosidasa
 - Glitazonas
 - Tratamiento combinado
- Insulina
 - Tipos de insulina
 - Administración de insulina
 - Material para administración de insulina
 - Zonas de inyección

. Unidad IV

Cuidados de enfermería: Diagnóstico, objetivos/resultados e intervenciones

. Metodología de Enseñanza

. Virtual o E-learning

Brinda la libertad de estudiar de acuerdo a su disponibilidad horaria, rompiendo barreras de tiempo y distancia, monitoreados por un tutor virtual.

. Aula Virtual

Entorno que facilita la interacción entre los participantes y el especialista, permitiendo la enseñanza-aprendizaje, comunicación, interacción y evaluación del alumno.

El estudiante tiene la capacidad de decidir el itinerario formativo más acorde con sus intereses y podrá acceder al contenido de la plataforma virtual las 24 horas:

03

www.cadperu.com

- **Video:** Medio audiovisual que contempla el desarrollo panorámico del tema, con ejemplos que ayuden a entender lo sustancial de cada unidad.
- **Guía de Estudio:** Material que permite al participante fundamentar los contenidos de cada unidad, desarrollar las capacidades, habilidades y destrezas que propone el programa, y solucionar las actividades propuestas.
- **Recursos Complementarios:** Lecturas seleccionadas y/o material audiovisual, a fin de profundizar la comprensión y/o análisis del tema, facilitando la apropiación del contenido y los referentes bibliográficos que complementan la capacitación y enriquecen el conocimiento.
- **Foro:** Entorno de conversación que permite el intercambio de conocimientos y opiniones con la comunidad de estudiantes, desarrollando el pensamiento crítico por medio del diálogo argumentativo y pragmático.
- **Evaluación:** Test que desarrolla el participante al finalizar el curso, permitiéndole evaluar su proceso de aprendizaje.





22 años

Comprometidos con el
Desarrollo Profesional

www.cadperu.com