

Curso de Especialización

Valoración inicial del paciente en urgencias o emergencias sanitarias

80 Horas Académicas

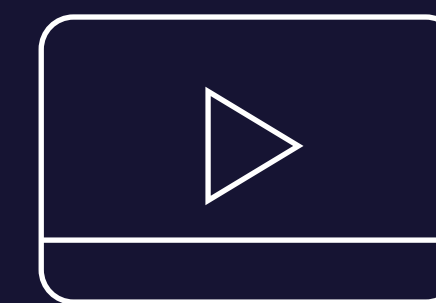
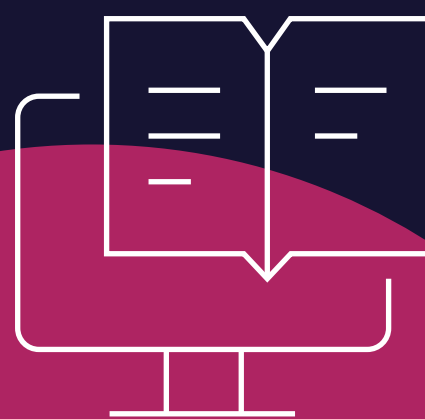

. Contenido

01

Objetivo

02

Plan de Estudio

03

Metodología de Enseñanza

. Objetivos

- Identificar las características de la asistencia prehospitalaria, para entender el ámbito de actuación profesional Identificar la forma, estructura y función de las áreas topográficas de mayor interés sanitario en la valoración y aplicación de procedimientos sanitarios de urgencias
- Aplicar técnicas de valoración inicial al paciente, que permitan detectar signos de gravedad y aplicar procedimientos de soporte vital inmediatos

01

Atención Personalizada



Nuestro Centro de Atención y equipo de expertos en e-learning asesorarán y atenderán tus consultas, para el buen desarrollo del proceso académico.



Duración: 80 hrs. académicas

. Plan de Estudio

. Unidad I

Asistencia prehospitalaria en urgencias o emergencias sanitarias

- Epidemiología de la asistencia prehospitalaria.
- Cadena de la supervivencia.
- Decálogo prehospitalario.
- Urgencia y emergencia sanitaria.
- Sistema integral de urgencias y emergencias.

. Unidad II

Bases anatómicas y funcionales de los principales órganos aparatos y sistemas del cuerpo humano aplicados a la valoración inicial del paciente en situación de urgencia o emergencia sanitaria.

- Fundamentos de topografía anatómica.
- Órganos aparatos y sistemas del cuerpo humano.
- Patologías más frecuentes que requieren tratamiento de urgencias.

. Unidad III

Diagnóstico inicial del paciente en situación de emergencia sanitaria

- Constantes vitales.
- Signos de gravedad.
- Valoración del estado neurológico.
- Valoración de la permeabilidad de la vía aérea.
- Valoración de la ventilación.
- Valoración de la circulación.
- Valoración inicial del paciente pediátrico.
- Valoración especial del anciano.
- Valoración especial de la gestante.

. Metodología de Enseñanza

. Virtual o E-learning

Brinda la libertad de estudiar de acuerdo a su disponibilidad horaria, rompiendo barreras de tiempo y distancia, monitoreados por un tutor virtual.

. Aula Virtual

Entorno que facilita la interacción entre los participantes y el especialista, permitiendo la enseñanza-aprendizaje, comunicación, interacción y evaluación del alumno.

El estudiante tiene la capacidad de decidir el itinerario formativo más acorde con sus intereses y podrá acceder al contenido de la plataforma virtual las 24 horas:

03

www.cadperu.com

- **Video:** Medio audiovisual que contempla el desarrollo panorámico del tema, con ejemplos que ayuden a entender lo sustancial de cada unidad.
- **Guía de Estudio:** Material que permite al participante fundamentar los contenidos de cada unidad, desarrollar las capacidades, habilidades y destrezas que propone el programa, y solucionar las actividades propuestas.
- **Recursos Complementarios:** Lecturas seleccionadas y/o material audiovisual, a fin de profundizar la comprensión y/o análisis del tema, facilitando la apropiación del contenido y los referentes bibliográficos que complementan la capacitación y enriquecen el conocimiento.
- **Foro:** Entorno de conversación que permite el intercambio de conocimientos y opiniones con la comunidad de estudiantes, desarrollando el pensamiento crítico por medio del diálogo argumentativo y pragmático.
- **Evaluación:** Test que desarrolla el participante al finalizar el curso, permitiéndole evaluar su proceso de aprendizaje.





22 años

Comprometidos con el
Desarrollo Profesional

www.cadperu.com