

Curso de Especialización

Aseguramiento del Entorno de Trabajo para el Equipo Asistencial y el Paciente

48 Horas Académicas

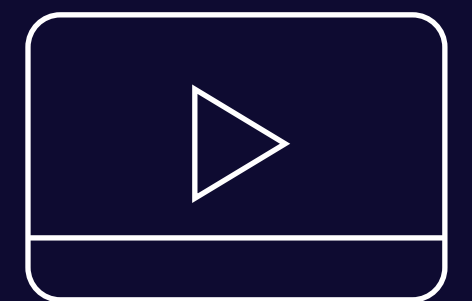
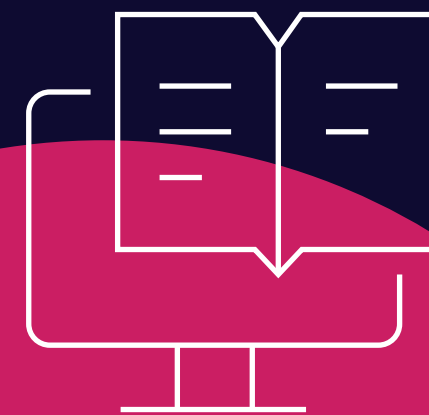

. Contenido

01

Objetivo

02

Plan de Estudio

03

Metodología de Enseñanza

01

. Objetivos

- Analizar las diferentes situaciones que acontecen en la asistencia sanitaria prehospitalaria, determinando el método y medios para generar un entorno seguro en la misma.
- Valorar el procedimiento que permita el acceso seguro al lugar donde se encuentra el paciente.
- Realizar el traslado seguro del paciente al centro sanitario, adecuando la conducción a las condiciones del mismo y eligiendo la ruta más idónea según las condiciones climatológicas y de la vía.
- Aplicar las medidas de prevención de riesgos laborales en las operaciones de evacuación de pacientes desde el lugar del suceso hasta el centro sanitario útil.

Atención Personalizada

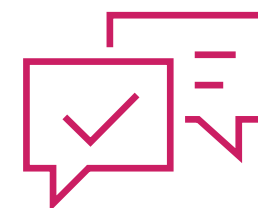

Nuestro Centro de Atención y equipo de expertos en e-learning asesorarán y atenderán tus consultas, para el buen desarrollo del proceso académico.



Duración: 80 hrs. académicas

. Plan de Estudio

. Unidad I

Acondicionamiento del entorno de intervención en la evacuación de pacientes

- Situaciones de emergencia y acondicionamiento de un entorno seguro.
- Técnicas de protección de víctimas e intervinientes mediante la ubicación del vehículo asistencial en la zona de actuación.
- Técnicas de situación y balizamiento ante situaciones especiales.
- Procedimientos ante riesgos NRBQ (nuclear radiactivo biológico y químico)

. Unidad II

Técnicas de descarceración y acceso al paciente

- Material de descarceración.
- Técnicas de descarceración con medios de fortuna.
- Material del rescate.
- Técnicas básicas rescate.
- Técnicas de estabilización del vehículo accidentado.
- Medidas de seguridad.
- Procedimiento de actuación conjunta con otros servicios de seguridad.

. Unidad III

Conducción en situaciones adversas

- Técnicas de conducción de vehículos prioritarios.
- Técnicas de conducción en situaciones climatológicas adversas.
- Técnicas de conducción ante problemas mecánicos.
- Seguridad vial.

. Unidad IV

Prevención de riesgos laborales en la evacuación de pacientes

- Normativa de prevención de riesgos laborales.
- Identificación de los riesgos de la actividad profesional.
- Medidas de autoprotección personal. Equipos de protección individual. (EPIs).
- Fundamento de la ergonomía y mecánica corporal.
- Estructuras óseas y musculares implicadas en el levantamiento de cargas.
- Biomecánica de la columna vertebral y sus elementos principales.
- Técnicas de levantamiento y transporte de cargas.
- Ejercicios de flexibilización y potenciación muscular para prevención de lesiones.

. Metodología de Enseñanza

. Virtual o E-learning

Brinda la libertad de estudiar de acuerdo a su disponibilidad horaria, rompiendo barreras de tiempo y distancia, monitoreados por un tutor virtual.

. Aula Virtual

Entorno que facilita la interacción entre los participantes y el especialista, permitiendo la enseñanza-aprendizaje, comunicación, interacción y evaluación del alumno.

El estudiante tiene la capacidad de decidir el itinerario formativo más acorde con sus intereses y podrá acceder al contenido de la plataforma virtual las 24 horas:

03

www.cadperu.com

- **Video:** Medio audiovisual que contempla el desarrollo panorámico del tema, con ejemplos que ayuden a entender lo sustancial de cada unidad.
- **Guía de Estudio:** Material que permite al participante fundamentar los contenidos de cada unidad, desarrollar las capacidades, habilidades y destrezas que propone el programa, y solucionar las actividades propuestas.
- **Recursos Complementarios:** Lecturas seleccionadas y/o material audiovisual, a fin de profundizar la comprensión y/o análisis del tema, facilitando la apropiación del contenido y los referentes bibliográficos que complementan la capacitación y enriquecen el conocimiento.
- **Foro:** Entorno de conversación que permite el intercambio de conocimientos y opiniones con la comunidad de estudiantes, desarrollando el pensamiento crítico por medio del diálogo argumentativo y pragmático.
- **Evaluación:** Test que desarrolla el participante al finalizar el curso, permitiéndole evaluar su proceso de aprendizaje.





www.cadperu.com