

Evaluación y Gestión del Riesgo de Desastres

04 meses, 256 hrs. académicas



. Contenido

01

Presentación

02

Plan de Estudio

03

Metodología de Enseñanza

. Presentación

Cada vez más, se requiere profesionales calificados para la evaluación y gestión del riesgo de desastres, a fin de poder identificar los riesgos, minimizar sus efectos, evitar la generación de nuevos riesgos y prepararse para la atención adecuada de situaciones de desastres.

El presente curso brinda los conocimientos necesarios para la identificación y caracterización de peligros, el análisis de la vulnerabilidad y la determinación del nivel de riesgo, a fin de poder implementar medidas de prevención y reducción del riesgo de desastres con el propósito de proteger la vida de la población, el patrimonio de las personas y el estado.

. Objetivo

Al finalizar el programa de estudio el participante estará en la capacidad de identificar y caracterizar los peligros, analizar la vulnerabilidad, determinar el nivel de riesgo e implementar medidas de prevención y reducción del riesgo de desastres.

. Perfil del Participante

Profesionales del sector público, privado y de la sociedad civil, encargados de la gestión y prevención de riesgos y/o de la reconstrucción de zonas afectadas por desastres, y todos los interesados en capacitarse en el tema.



01



. Opción de Doble Certificación

El participante tiene la opción de acceder a una Doble Certificación con cualquiera de las instituciones que acrediten el curso, previo proceso de convalidación / homologación:

- Mención 1: Evaluación y Gestión del Riesgo de Desastres
- Mención 2: Evaluación y Gestión del Riesgo de Desastres Originados por Fenómenos Naturales



**UNIVERSIDAD NACIONAL
MAYOR DE SAN MARCOS**
Facultad de Ciencias Económicas



**CENTRO UNIVERSITARIO
INCARNATE WORD**
CAMPUS CIUDAD DE MÉXICO

"Consulta los pasos a seguir con tu Asesor"



. Plan de Estudio

. Módulo I

MARCO NORMATIVO Y CONCEPTUAL

Unidades

1. Marco normativo del Sistema Nacional de Gestión del Riesgo de Desastres-SINAGERD
2. Componentes y procesos de la gestión de riesgos de desastres.
3. Marco conceptual de la evaluación y gestión de riesgos de desastres.
4. Fenomenología del territorio nacional.

. Módulo II

IDENTIFICACIÓN DEL PELIGRO Y ANÁLISIS DE VULNERABILIDAD

Unidades

1. Identificación y caracterización del peligro.
2. Análisis de Vulnerabilidad

. Módulo III

NIVELES, CONTROL E INFORME DE LA EVALUACIÓN DEL RIESGO

Unidades

1. Niveles del Riesgo.
2. Control de Riesgo.
3. Informe de Evaluación de Riesgos
4. Fundamentos de los Sistemas de Información Geográfica - SIG

. Módulo IV

GESTIÓN DEL RIESGO

Unidades

1. Proceso de estimación del riesgo
2. Proceso de prevención y reducción del riesgo
3. Proceso de preparación y respuesta
4. Proceso de reconstrucción y rehabilitación

. Metodología de Enseñanza

. Virtual o E-learning

Brinda la libertad de estudiar de acuerdo a su disponibilidad horaria, rompiendo barreras de tiempo y distancia, monitoreados por un tutor virtual.

. Aula Virtual

Entorno que facilita la interacción entre los participantes y el especialista, permitiendo la enseñanza-aprendizaje, comunicación, interacción y evaluación del alumno.

El estudiante tiene la capacidad de decidir el itinerario formativo más acorde con sus intereses y podrá acceder al contenido de la plataforma virtual las 24 horas:

- **Video:** Medio audiovisual que contempla el desarrollo panorámico del tema, con ejemplos que ayuden a entender lo sustancial de cada unidad.
- **Guía de Estudio:** Material que permite al participante fundamentar los contenidos de cada unidad, desarrollar las capacidades, habilidades y destrezas que propone el programa, y solucionar las actividades propuestas.
- **Recursos Complementarios:** Lecturas seleccionadas y/o material audiovisual, a fin de profundizar la comprensión y/o análisis del tema, facilitando la apropiación del contenido y los referentes bibliográficos que complementan la capacitación y enriquecen el conocimiento.
- **Foro:** Entorno de conversación que permite el intercambio de conocimientos y opiniones con la comunidad de estudiantes, desarrollando el pensamiento crítico por medio del diálogo argumentativo y pragmático.
- **Evaluación:** Test que desarrolla el participante al finalizar cada módulo, permitiéndole evaluar su proceso de aprendizaje.

03

www.cadperu.com

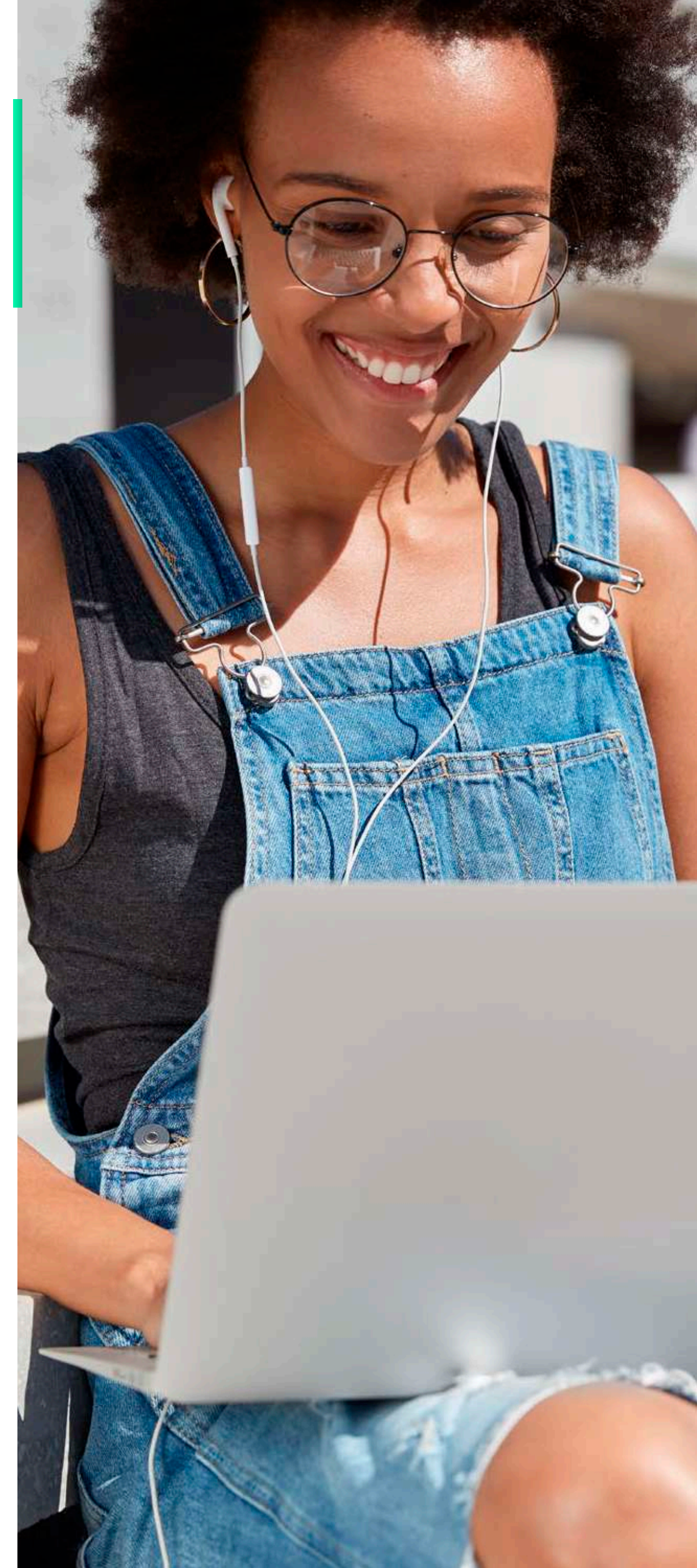

. Tutoría Virtual



Consultas Virtuales

Recurso que permite realizar consultas personalizadas al especialista, quien a la brevedad le enviará la respuesta.

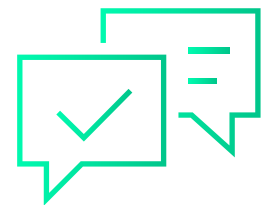

Atención Personalizada

Nuestro Centro de Atención y equipo de expertos en e-learning asesorarán y atenderán tus consultas, para el buen desarrollo del proceso académico.





AREQUIPA
AYACUCHO
CAJAMARCA
CHIMBOTE
CUSCO
CHICLAYO
HUANCAYO
HUÁNUCO
HUARAZ
ICA
IQUITOS
LIMA
PIURA
PUCALLPA
PUNO
TARAPOTO
TRUJILLO
TUMBES

23 AÑOS COMPROMETIDOS CON EL DESARROLLO